

# Wasserversorgung Rechnungsstellung erfolgt an den Mieter



ENERGIERIED GmbH & Co. KG  
Abteilung Service  
Industriestr. 40

68623 Lampertheim

Verbrauchsstelle: \_\_\_\_\_ Kundennummer: \_\_\_\_\_

## Grundstückseigentümer:

(Kunde)     Herr     Frau     Eheleute     Firma     Eigentümergemeinschaft

\_\_\_\_\_  
Name, Vorname

\_\_\_\_\_  
Straße / Hausnummer

\_\_\_\_\_  
PLZ / Wohnort

\_\_\_\_\_  
Geburtsdatum

\_\_\_\_\_  
Telefonnummer

\_\_\_\_\_  
e-mail- Adresse (falls vorhanden)

Mieter: \_\_\_\_\_ PERSONEN in der Verbrauchsstelle: \_\_\_\_\_  
Name, Vorname

Wassermähler - Nr.: \_\_\_\_\_ Zählerstand: \_\_\_\_\_

Der/die Zählerstände wurde/wurden gemeinsam am: \_\_\_\_\_ abgelesen.

\_\_\_\_\_  
Unterschrift des Eigentümers

\_\_\_\_\_  
Datum

\_\_\_\_\_  
Unterschrift des Mieters/Pächters

## Wichtiger Hinweis:

Der Versorgungsvertrag kann gem. „Ergänzenden Bestimmungen der ENERGIERIED GmbH & Co. KG zu § 2 AVBWasserV“ auch mit dem Nutzungsberechtigten des Grundstücks (Mieter/Pächter) geschlossen werden, wenn sich der Eigentümer zur Vertragserfüllung mit verpflichtet. Mehrere Eigentümer haften gesamtschuldnerisch.

Die Rechnungsstellung soll künftig an den Mieter erfolgen.

Bei etwaigen Zahlungsverzögerungen durch den Nutzungsberechtigten, obliegt die Zahlungspflicht dem Grundstückseigentümer, welcher hierüber von der ENERGIERIED in Kenntnis gesetzt werden wird.

**BITTE WENDEN**

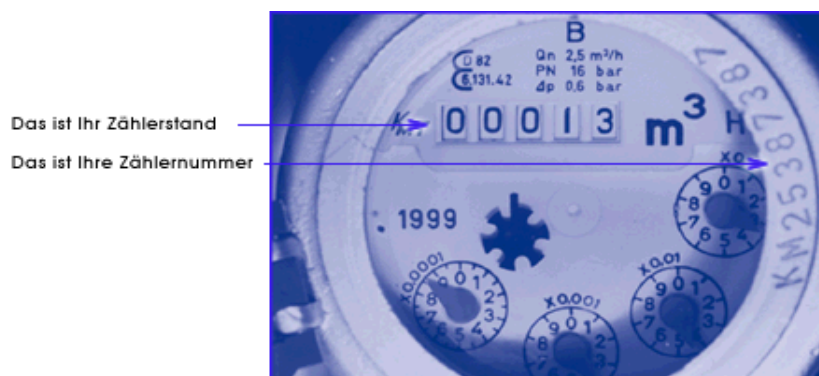

Ihr Wasserzähler befindet sich in der Regel im Keller des Hauses. Er misst Ihren Verbrauch in Kubikmetern ( $m^3$ ). Es genügt, wenn Sie bei der Zählerablesung **nur die schwarzen Ziffern** notieren (im Beispiel  $13 m^3$ ). Die kleinen Messrädchen müssen **nicht** abgelesen werden. Sie zeigen nur die entsprechend kleineren Mengen wie 100 Liter, 10 Liter oder 1 Liter an. Bei Angabe der Zählernummer vermerken Sie bitte nur die letzten sechs Zahlen der Herstellernummer.